

ACTIVIDADE APÍCOLA

A actividade apícola, na sua vertente económica, constitui, na maior parte dos casos, complemento relevante aos rendimentos das explorações agrícolas.

No entanto, a importância do sector apícola ultrapassa a sua vertente económica, tendo também um papel preponderante no equilíbrio ecológico da flora, através da actividade polinizadora das abelhas, a qual se traduz num acréscimo da produtividade e rentabilidade de diversas culturas agrícolas.

REGISTO

O exercício da actividade apícola carece de REGISTO DO APICULTOR.

É obrigatório afixar no(s) apiário(s) o número de registo em local bem visível.

LOCALIZAÇÃO E IMPLANTAÇÃO

Os apiários não podem ser implantados a menos de 100 m da via pública ou de qualquer edificação em utilização.

DENSIDADE DE IMPLANTAÇÃO

A densidade de implantação de apiários deverá estar em conformidade com os parâmetros estabelecidos.

Categorias segundo o número de colmeias móveis por apiário	Distância de instalação mínima do apiário mais próximo (metros)
De 1 a 10	100
De 11 a 30	400
De 31 a 100	800

O limite máximo nacional é 100 colmeias por apiário.

DECLARAÇÃO DE EXISTÊNCIAS

É obrigatória e tem de ser efectuada em Junho e Dezembro de cada ano.

A redução significativa do efectivo apícola, superior a 20%, por motivo de doença, roubo, incêndio, morte ou outras causas, deve ser comunicada pelo apicultor no prazo de 10 dias úteis após a ocorrência.

DESLOCAÇÃO DE APIÁRIOS

Por motivo de transumância ou instalação em local definitivo, tem de ser comunicada com antecedência mínima de 5 dias úteis.

DECLARAÇÃO DE DOENÇAS

É obrigatória a declaração dos casos suspeitos ou confirmados das doenças de declaração obrigatória:

- Varroose, Acariose, Nosemose, Loque Americana e Loque Europeia.

Em situações de confirmação de doença, os apicultores são obrigados a acatar as Medidas de Sanidade Veterinária definidas pela Autoridade Sanitária Veterinária Nacional, de forma a evitar, limitar ou debelar os focos de doença detectados.

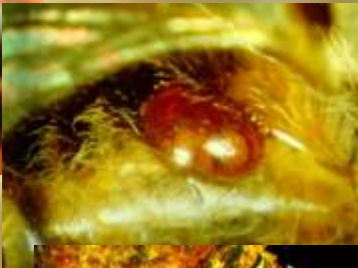

DRATM
Direcção Regional
de Agricultura
de Trás-os-Montes